

Nordostansicht 1:100

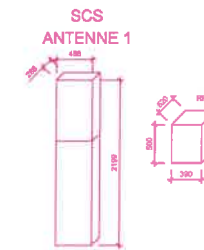

±0.00= 909.87m ü.M.
OK SCHWELLE EINGANG

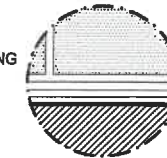

DETAIL NULLPUNKT
(1:50)

+10.78=920.65m ü.M.
OK FIRSE



DETAIL REFERENZPUNKT
(1:50)

BAUHERRSCHAFT



SWISSCOM (SCHWEIZ) AG

GRUNDEIGENTÜMER

Swisscom Immobilien AG
3050 Bern

Signature

Ort, Datum

PROJEKTVERFASSER

Hitz und Partner AG
STAHL-BAU-ENGINEERING
Tiefenastrasse 2
3048 Worblaufen

STATIONSEIGENTÜMER



SWISSCOM (SCHWEIZ) AG

GERÄTERAUM

GEMEINDE / KT:
SPEICHER / AR
Parzelle Nr. 1111

STANDORT:
BUCHENSTRASSE 11
9042 SPEICHER

CODE:
SPEI
CODE MITBENUTZER:
23_SPEI

TITEL:
SPEICHER
Baueingabeplan Nordostansicht

PROJEKTNUMMER SWISSCOM:
191010000016

KOORDINATEN:
751 480 / 252 934
2751 481 / 1252 934

PLANGRÖSSE:
Format A3

■ BESTEHEND
■ NEU
■ ABBRUCH



SWISSCOM (SCHWEIZ) AG

| ENGINEERING | | | | BAUHERRSCHAFT | |
|-------------|------------|---------|------------------|---------------|------------|
| VISUM | DATUM | GEPRÜFT | DATUM | GENEHMIGT | DATUM |
| JJ | 16.06.2020 | sla | 17.06.2020 | SCS | 17.06.2020 |
| INDEX | DATUM | VISUM | ANPASSUNG | | |
| A | 22.07.2020 | JJ | Sektor 3 Az.510* | | |

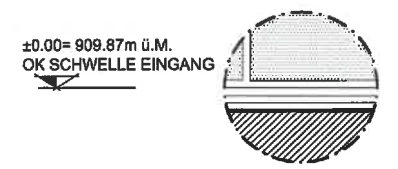
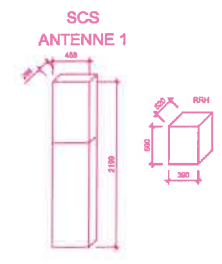
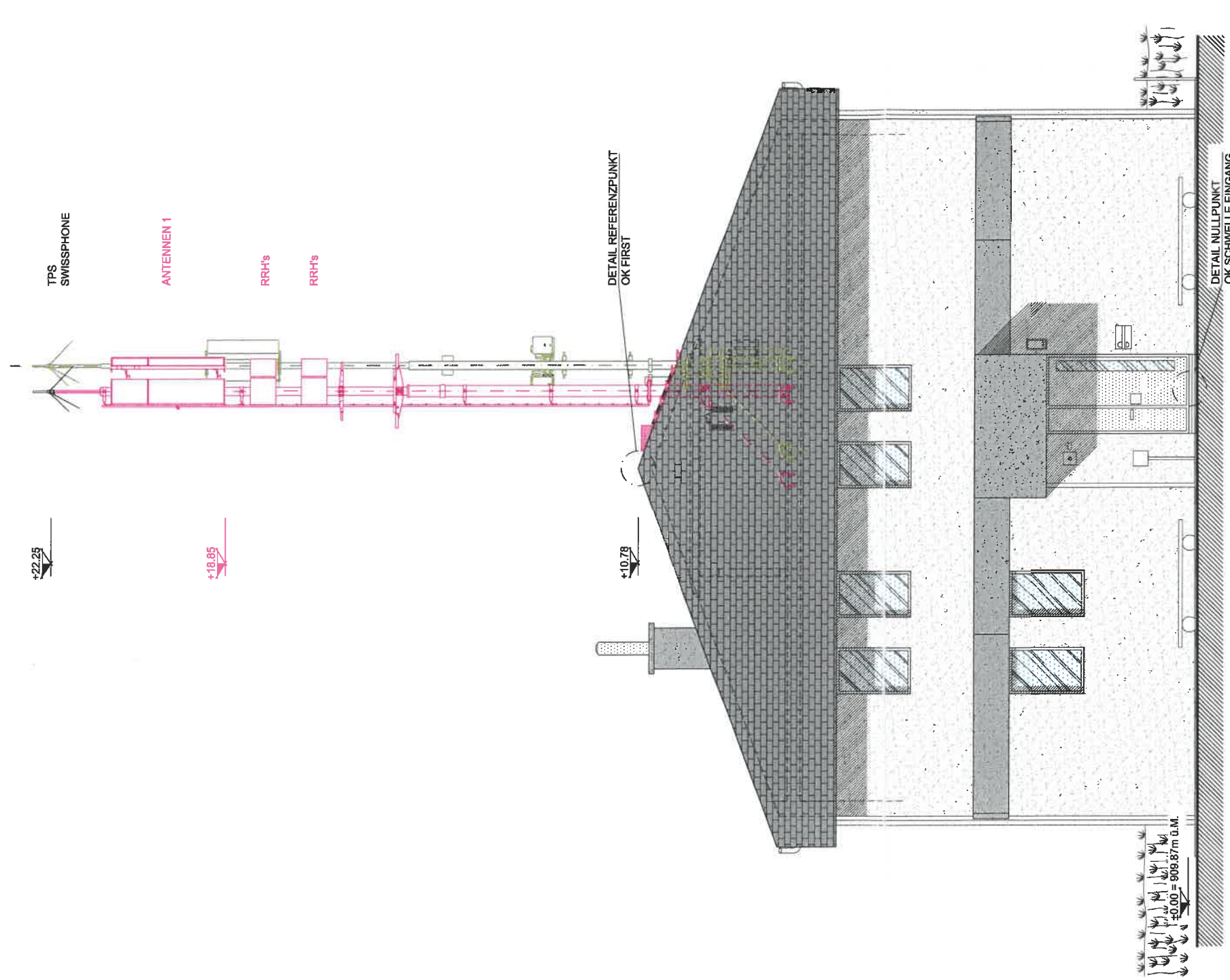

DETAIL NULLPUNKT
(1:50)

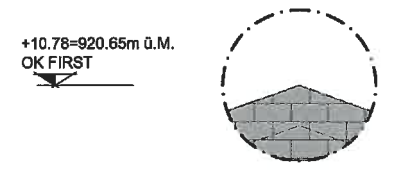

DETAIL REFERENZPUNKT
(1:50)

Südostansicht 1:100

BAUHERRSCHAFT



SWISSCOM (SCHWEIZ) AG
GRUNDEIGENTÜMER
Swisscom Immobilien AG
3050 Bern

Signature

Ort, Datum
PROJEKTVERFASSER

Hitz und Partner AG
STAHL-BAU-ENGINEERING
Tiefenastrasse 2
3048 Worblaufen

STATIONSEIGENTÜMER



SWISSCOM (SCHWEIZ) AG

GERÄTERAUM

| | | |
|---|--|---------------------------------|
| GEMEINDE / KT: SPEICHER / AR Parzelle Nr. 1111 | STANDORT: BUCHENSTRASSE 11 9042 SPEICHER | |
| CODE: SPEI | TITEL: SPEICHER Bauingabeplan Südostansicht | |
| CODE MITBENUTZER: 23_SPEI | PROJEKTNUMMER SWISSCOM: 19101000016 | |
| ENGINEERING VISUM DATUM GEPRÜFT DATUM JJ 16.06.2020 site 17.06.2020 BAUHERRSCHAFT GENEHMIGT DATUM SCS 17.06.2020 | KOORDINATEN: 751 480 / 252 934 2751 481 / 1252 934 | PLANGRÖSSE: Format A3 |
| INDEX DATUM VISUM ANPASSUNG A 02.07.2020 JJ Sektor 3 Az.310' | SWISSCOM (SCHWEIZ) AG | |



1:100

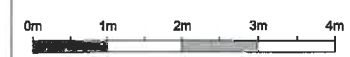

BAUHERRSCHAFT



SWISSCOM (SCHWEIZ) AG

GRUNDEIGENTÜMER

Swisscom Immobilien AG
3050 Bern

Signature

Ort, Datum

PROJEKTVERFASSER

Hitz und Partner AG
STAHL-BAU-ENGINEERING
Tiefenastrasse 2
3048 Worblaufen

STATIONSEIGENTÜMER



SWISSCOM (SCHWEIZ) AG

BESTEHEND
 NEU
 ABBRUCH



SWISSCOM (SCHWEIZ) AG

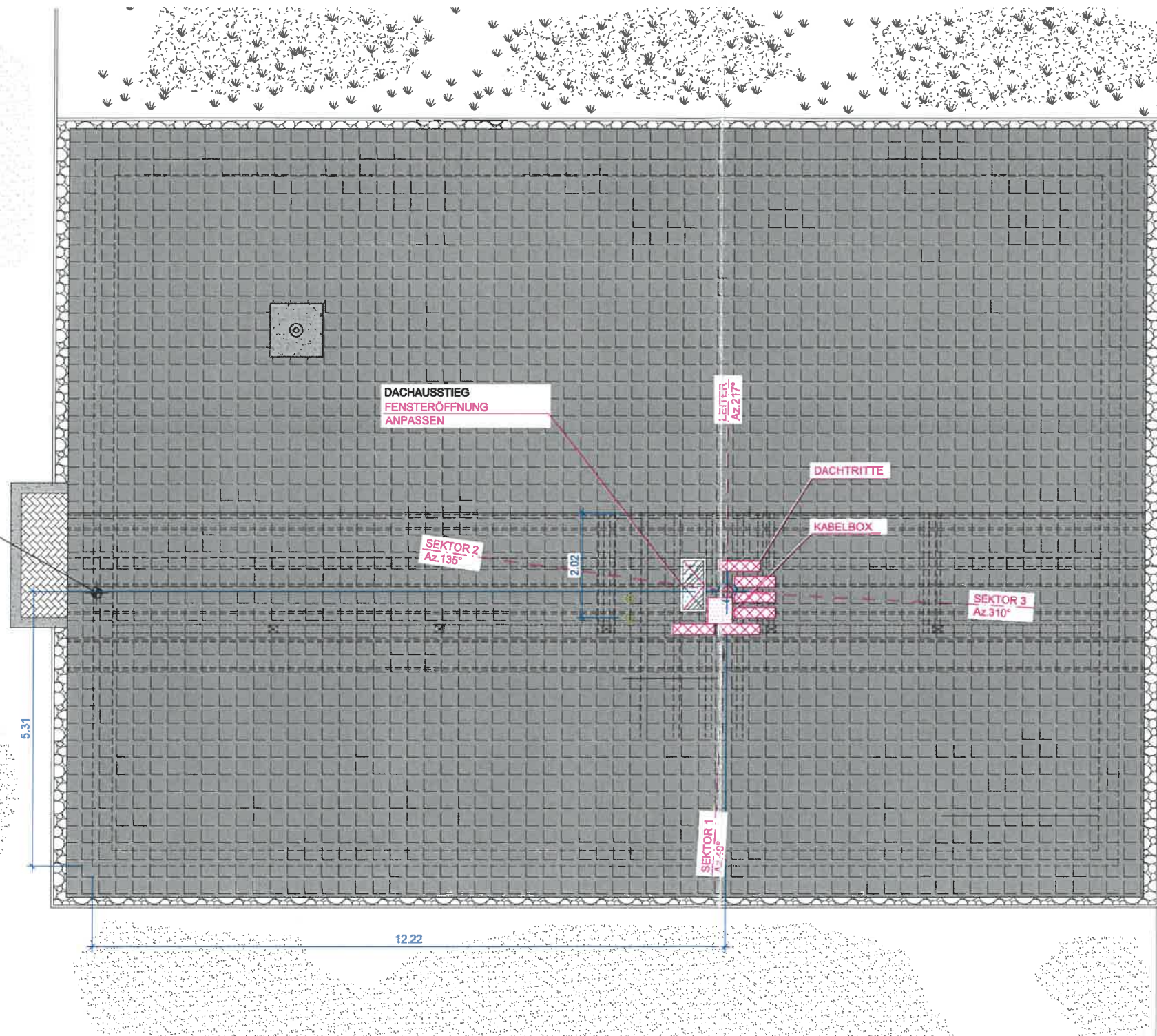

Situation 1:100

GERÄTERAUM

GEMEINDE / KT:
SPEICHER / AR
Parzelle Nr. 1111

STANDORT:
BUCHENSTRASSE 11
9042 SPEICHER

CODE:
SPEI
CODE MITBENUTZER:
23_SPEI

TITEL:
SPEICHER
Baueingabeplan Situation

PROJEKTNUMMER SWISSCOM:
191010000016

KOORDINATEN:
751 480 / 252 934
2751 481 / 1252 934

PLANGRÖSSE:
Format A3

cablex

1:100

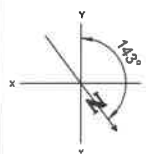

| ENGINEERING | | | | BAUHERRSCHAFT | |
|-------------|------------|---------|-------------------|---------------|------------|
| VISUM | DATUM | GEPRÜFT | DATUM | GENEHMIGT | DATUM |
| JJ | 16.06.2020 | els | 17.06.2020 | SCS | 17.06.2020 |
| INDEX | DATUM | VISUM | ANPASSUNG | | |
| A | 02.07.2020 | JJ | Sektor 3 Az. 310° | | |

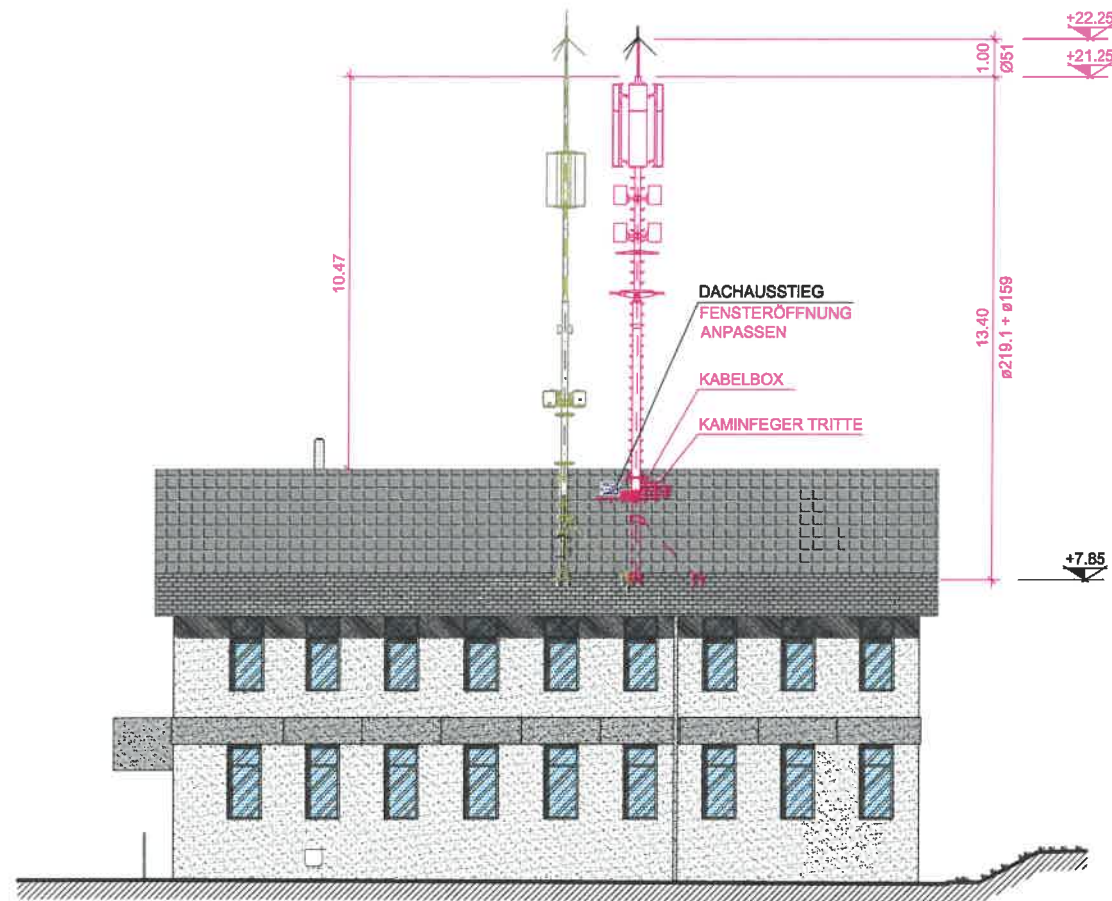

Nordostansicht 1:200

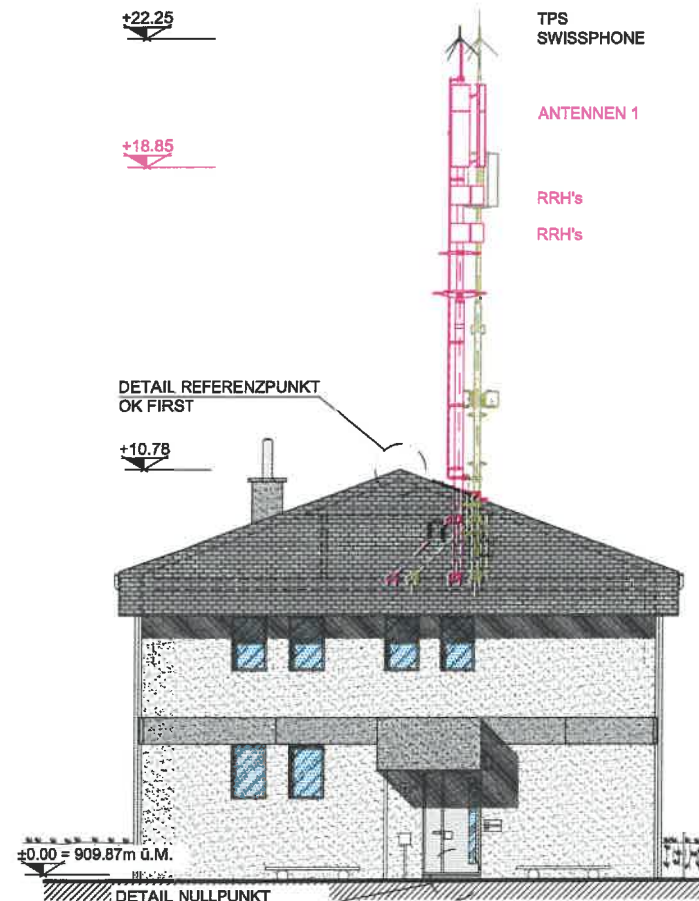

Südostansicht 1:200

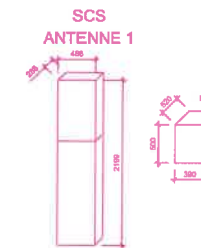

DETAIL NULLPUNKT (1:50)

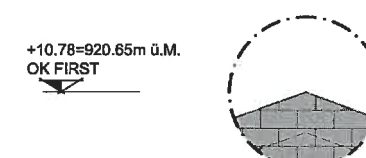

DETAIL REFERENZPUNKT (1:50)

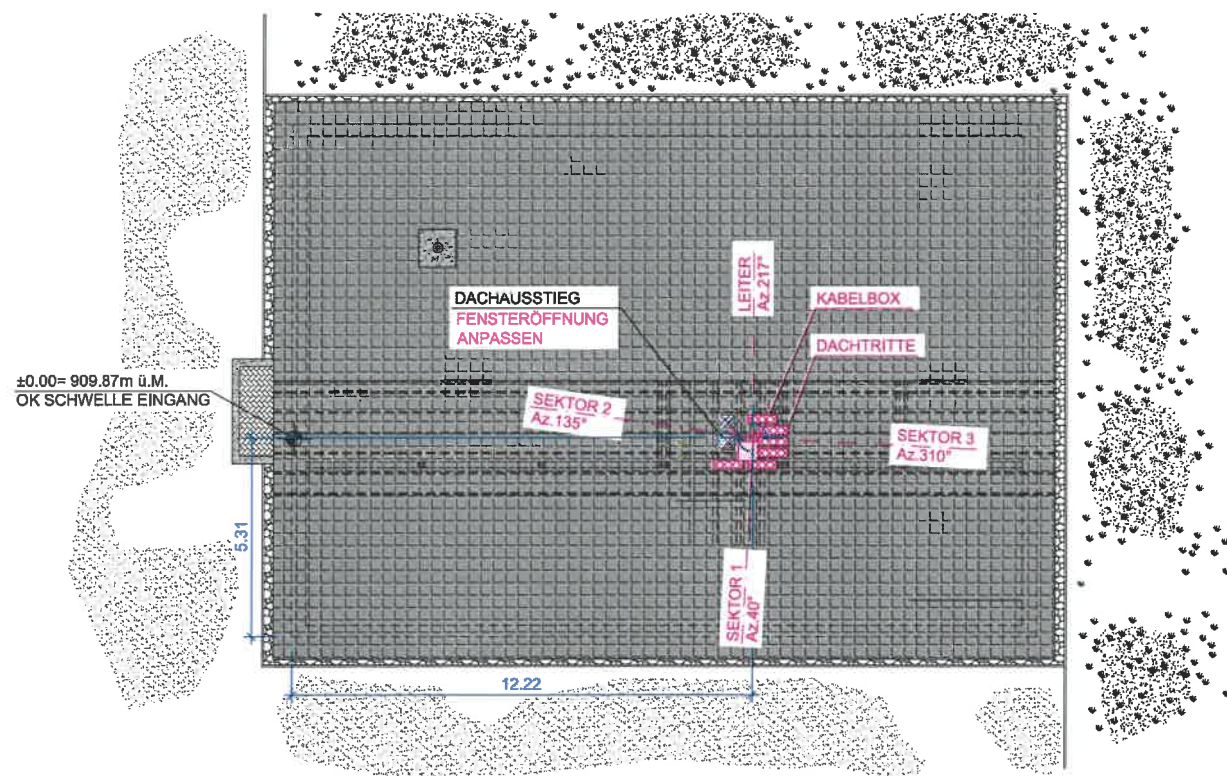

Situation 1:200

BAUHERRSCHAFT



SWISSCOM (SCHWEIZ) AG

GRUNDEIGENTÜMER

Swisscom Immobilien AG
3050 Bern

Ort, Datum

PROJEKTVERFASSER

Hitz und Partner AG
STAHL-BAU-ENGINEERING
Tiefenastrasse 2
3048 Worblaufen

STATIONSEIGENTÜMER



SWISSCOM (SCHWEIZ) AG

GERÄTERAUM

GEMEINDE / KT:
SPEICHER / AR
Parzelle Nr. 1111

STANDORT:
BUCHENSTRASSE 11
9042 SPEICHER

BESTEHEND
NEU
ABBRUCH

CODE: **SPEI**
CODE MITBENUTZER: **23_SPEI**

TITEL:
SPEICHER
Baueingabeplan



PROJEKTNUMMER SWISSCOM:
191010000016

KOORDINATEN:
751 480 / 252 934
2751 481 / 1252 934

PLANGROSSE:
Format A3

SWISSCOM (SCHWEIZ) AG

| ENGINEERING | | | | BAUHERRSCHAFT | |
|-------------|------------|---------|-------------------|---------------|------------|
| VISUM | DATUM | GEPRÜFT | DATUM | GENEHMIGT | DATUM |
| JJ | 16.08.2020 | etc | 17.08.2020 | SCS | 17.08.2020 |
| INDEX | DATUM | VISUM | ANPASSUNG | | |
| A | 02.07.2020 | JJ | Sektor 3 Az. 310° | | |